

Identification

Identifiant	59SIS05164
Nom usuel	TRANCEL (BAIL)
Adresse	Esplanade St Marcel
Lieu-dit	
Département	NORD - 59
Commune principale	HAUTMONT - 59291
Autre(s) commune(s)	HAUTMONT - 59291
Caractéristiques du SIS	<p>Le site a été utilisé comme unité industrielle de transformation de l'acier en produits finis. L'activité a commencé au début du XXème siècles et s'est achevée en 1990 (Usine Saint-Marcel puis Trancel).</p> <p>Au début du XXème siècle, l'usine exploitait trois trains de laminage (500, 400 et 300). Lorsque l'usine a pris la dénomination de Trancel, un seul train de laminage a été conservé. L'usine produisait essentiellement des laminés marchands, des entretoises de chemin de fer, des piquets ...</p> <p>Les produits utilisés lors de l'activité industrielle ont été des graisses et des huiles de lubrification.</p> <p>Suite à la cessation d'activité sur le site, le diagnostic approfondi a mis en évidence la présence dans les remblais d'arsenic, de chrome et selon les secteurs d'hydrocarbures aromatiques polycycliques.</p> <p>L'évaluation détaillée des risques sanitaires a conclu à la compatibilité de l'usage futur du site (lycée et résidence) avec l'état des milieux après travaux de réhabilitation du site (confinement de la pollution).</p> <p>Un arrêté préfectoral du 24/08/2001 a imposé à BAIL INDUSTRIE la mise en place d'une surveillance de la qualité des eaux souterraines.</p>
Etat technique	Site nécessitant des investigations supplémentaires
Observations	<p>Plusieurs études ont été menées sur le site et ont conduit à la production :</p> <ul style="list-style-type: none">- d'une étude des sols (étape A) réalisé en mars 1997 par LECES et référencé RC/L3455 ;- d'un rapport de diagnostic initial et de l'évaluation simplifiée des risques réalisé en mars 1999 par LECES et référencé RC/L4579 ;- d'un rapport de l'évaluation simplifiée des risques version 2 réalisé en mai 2001 par LECES et référencé RC/L6681 ;- d'un rapport de prélèvements d'eau dans le Sambre en amont et aval du site réalisé par LECES en novembre 2002 et référencé RC/L8158 ;- d'un rapport de l'évaluation simplifiée des risques réalisé en avril 2004 par EGEH et référencé 2004143 ;- d'un étude d'incidence hydraulique des remblais réalisé par HYDRATEC en juillet 2004 et référencé 20146/TBo/CD;- d'un rapport d'évaluation détaillée des risques réalisé en juillet 2005 par TAUW environnement et référencé R/6007963-EDR-V01.

Références aux inventaires

Organisme	Base	Identifiant	Lien
Administration - DREAL - DRIEE - DEAL	Base BASOL	59.0173	http://basol.developpement-durable.gouv.fr/fiche.php?page=1&index_sp=59.0173

Sélection du SIS

Statut Consultable

Critère de sélection Terrains concernés à risques potentiels, à gérer

Commentaires sur la sélection Les investigations et études ont mis en évidence la présence de pollution des sols au droit du site d'où la nécessité de garder en mémoire la présence de ces pollutions.

Caractéristiques géométriques générales

Coordonnées du centroïde 765243.0 , 7017372.0 (Lambert 93)

Superficie totale 93239 m²

Perimètre total 4139 m

Liste parcellaire cadastral

Date de vérification du
parcellaire

Commune	Section	Parcelle	Date génération
HAUTMONT	CB	329	16/02/2018
HAUTMONT	CB	318	16/02/2018
HAUTMONT	CB	319	16/02/2018

Documents

Cartographie



□ Périmètre du SIS
Cartes IGN - IGN

Identifiant : 59SIS05164

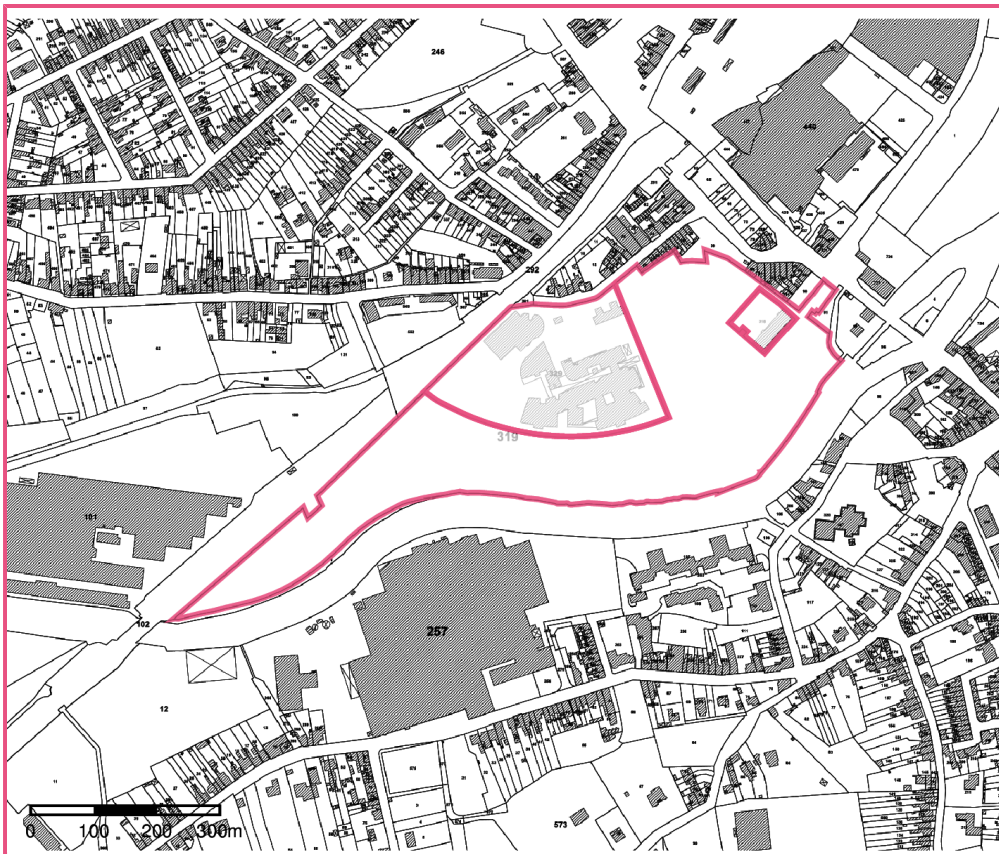

□ Périmètre du SIS
Parcelles cadastrales - IGN

Identifiant : 59SIS05164